Continue

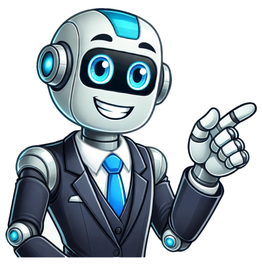

Oral. Insaponificables de Persea Gratissima/insaponificables de Glicine Max Dosis recomendada: 100 mg/200 mg/da. Utilizamos cookies propias y de terceros para ofrecer nuestros servicios y recoger datos estadsticos. Continuar navegando implica su aceptacin. Ms informacin Aceptar Denominacin INCI PERSEA GRATISSIMA OIL UNSAPONIFIABLES, Nombres alternativos Avocado Oil Unsaponifiables,Avocadol Unverseifbarer Anteil,Persea Gratissima Oil Unsaponfiables,Persea Gratissima (Avocado) Oil Unsaponifiables,Avocado (Persea Gratissima) Oil Unsaponifiables, Origen Definicin Los insaponificables del aceite de Persea Gratissima son los residuos del aceite de aguacate (Persea gratissima, Lauraceae) que quedan como insaponificables durante la saponificacin de los cidos grasos del aceite de aguacate, Funcin INCI Categora de la sustancia Apntate y descubre qu propiedades tiene este ingrediente cosmtico y cmo puede afectar a tu salud. Nmero CAS N EINECS/EILINCS Estudios, literatura especializada y declaraciones Novedades cido Hialurnico Bajo Fluido Page 2 Condiciones generales de contratacinEstas Condiciones Generales de Contratacin (en adelante, Condiciones Generales) que regulan el proceso de compraventa de los productos ofertados por Botanicals Group en el catlogo disponible en su pgina web www.botanicals.esLas Condiciones Generales vinculan a Botanicals.es y al comprador (Cliente), otorgndoles una serie de derechos y obligaciones, desde el momento en que ste realiza y acepta un pedido a travs de la mencionada pgina. Son de obligado cumplimiento y conocimiento por ambas partes, por lo que su aceptacin es imprescindible para poder formalizar un pedido. Por ello, el Cliente deber leer atentamente estas condiciones.Los encabezamientos de las distintas clusulas son slo informativos, y no afectarn, calificarn o ampliarn la interpretacin de las Condiciones Generales.Estas Condiciones Generales se regularn por lo dispuesto en la normativa legal vigente.1. PARTES INTERVINIENTESEMPRESA VENDEDORAPgina web: : Botanicals Group (Productos para Cosmtica Natural Casera)Domicilio social: 28830, Madride-mail: info@botanicals.esCLIENTESe considerar Cliente a todo aquel Usuario de la pgina web www.botanicals.es que realice un pedido y d su aceptacin al mismo en el momento de su realizacin.El Cliente deber registrarse como tal y facilitar de forma obligatoria los siguientes datos para poder realizar el pedido: nombre y apellidos o razn social, CIF/NIF, domicilio de factura, domicilio de entrega, telfono de contacto y correo electrnico de contacto.Estos datos se tratarn conforme a lo estipulado en las Condiciones de Acceso y Uso de la pgina web (seccin "Aviso Legal") y en la seccin "Poltica de Privacidad".2. OBJETO DEL CONTRATOLa compraventa de los productos ofertados por Botanicals.es en su pgina web por parte del Cliente. Estos son productos naturales para formular cosmtica natural casera, para uso privado, salones y spa.3. PROCESO DE OFERTALa oferta de Botanicals.es se limita a los productos que aparecen en su pgina web www.botanicals.es.Cada producto tiene una ficha que recoge las caractersticas tcnicas, una fotografa orientativa (en su caso), el precio de venta al pblico del producto con el IVA incluido y el plazo de disponibilidad del mismo de cara a su envo y entrega al Cliente.No se incluyen en dicho precio los gastos adicionales: gastos de envo, seguro de mercancas y gastos de reembolso (slo en los casos de pedidos con esta modalidad de pago contra reembolso).El coste total del pedido (precio de venta al pblico del producto o productos que lo componen ms los gastos adicionales correspondientes) se comunicar por email al Cliente en el momento de realizacin de su pedido.4. ACEPTACIN DE LA OFERTASe produce en el momento en el cual el Cliente da su consentimiento expreso al pedido realizado, y con posterioridad a la aceptacin de las Condiciones Generales. Se materializa al aceptar estas y hacer clic en el botn "Siguiente" de la pantalla de realizacin del pedido "Aceptacin del pedido".5. PAGO DE LOS PEDIDOSExisten tres formas de pago del precio establecido para cada pedido, entre las cuales puede elegir el Cliente:1. Pago por adelantado mediante Transferencia Bancaria:El Cliente deber realizar una transferencia bancaria a la cuenta facilitada en el email de confirmacin del pedido, por importe total de la compra ms los gastos de envo (la suma total aparecer en su pantalla antes de confirmar su pedido, cuando compruebe los datos generales del mismo).En la transferencia deber indicar el nombre de la persona o entidad a la cual se facturar el pedido y el nmero de dicho pedido (el nmero lo asigna automticamente el sistema al concluir la realizacin del pedido), adems de sealar como beneficiario de la misma a Botanicals.esLa transferencia habr de realizarse en un plazo mximo de cinco das desde la realizacin del pedido a la cuenta bancaria que se facilitar mediante correo electrnico una vez aceptada la compra. Si en dicho plazo no hay constancia del pago, el pedido se anular de forma automtica.2. Pago mediante Tarjeta:El cliente puede elegir el pago mediante Tarjeta visa, maestro mastercard, realizndose la operacin en el momento de realizacin del pedido. La pasarela de pago segura que utilizamos es Redsys.3. Pago mediante PayPal:El cliente puede elegir el pago mediante PayPal, realizndose la operacin en el momento de realizacin del pedido. Puede utilizar Paypal de dos formas: puede realizar el pago directamente desde su cuenta paypal utilizar paypal como pasarela segura de pago, por lo que necesitar su tarjeta bancaria. 6. ENTREGA DE LOS PEDIDOSLos plazos de entrega de los pedidos dependen de la disponibilidad del producto o productos que los compongan, disponibilidad que aparece indicada en las fichas de cada uno de los productos del catlogo de la pgina web www.botanicals.es. Los plazos de disponibilidad, a efectos del cmputo de tiempo para la entrega de los pedidos, sern los que aparezcan publicitados en la pgina en el momento de la realizacin del pedido por parte del comprador.En los pedidos formalizados en la modalidad de pago por adelantado, tambin se tendr en cuenta para el cmputo de los plazos de entrega la constancia fehaciente de la realizacin del pago por parte del Cliente mediante transferencia bancaria.No obstante, este plazo de disponibilidad puede verse modificado en el caso de que se produzcan pedidos simultneos sobre un mismo producto o productos que conlleven el fin de las existencias del producto. El nuevo plazo de entrega se indicar al Cliente en el tiempo ms breve posible. Si el fin de existencias fuera definitivo, se avisar al Cliente para que opte entre elegir un producto distinto de similares caractersticas y un precio parecido al del producto agotado, o cancelar su pedido, devolvindosele el dinero pagado por adelantado en el caso de pedidos con modalidad de pago por adelantado.Los retrasos en las entregas superiores a quince das segn el plazo de disponibilidad, retraso atribuible a Botanicals.es, darn derecho al Cliente a la cancelacin de su pedido si as lo manifiesta por escrito mediante correo electrnico a la direccin info@botanicals.es, devolvindose, en su caso, el dinero pagado por adelantado, y sin que proceda reclamacin alguna por daos y perjuicios, presentes o futuros, directos o indirectos.Los pedidos no entregados al Cliente en un plazo de quince das desde su envo por causa no imputable a Botanicals.es sern devueltos al vendedor, considerndose el pedido cancelado a todos los efectos, devolvindose al Cliente, en su caso, el dinero pagado por adelantado, y sin que proceda reclamacin alguna por daos y perjuicios, presentes o futuros, directos o indirectos.La entrega se realizar en la direccin de entrega indicada en los datos de envo del pedido. La modificacin posterior de esta direccin podr generar una serie de gastos que sern a cargo del Cliente.Los pedidos se entregarn por empresa de transportes o correo certificado en la direccin de entrega indicada por el Cliente y a la persona que se haya fijado como receptora de los mismos. Estos datos estarn consignados en el albarn de entrega de la compaa de transportes, que indicar tambin el nmero de bultos del envo, el peso total, el nmero de pedido y el reembolso (slo en los casos de pedidos realizados en la modalidad de pago contra reembolso).Adems del albarn con cada pedido, se pondr a disposicin del Cliente la correspondiente factura de compra que podr descargar desde su cuenta privada. El Cliente tambien podr solicitarla mediante correo electrnico a la direccin info@botanicals.es, indicando el nombre del titular de la factura y el nmero de pedido.Si en el momento de la entrega se aprecia de forma visible y clara, sin necesidad de manipular los embalajes de envo o los propios del producto, que un producto tiene defectos provocados por daos en el transporte o se aprecia, en la misma forma, un error en la mercanca recibida, el Cliente deber consignarlo en el albarn de entrega y comunicarlo a Botanicals Group SL. (mediante correo electrnico dirigido a la direccin info@botanicals.es) en el transcurso de las 24 horas siguientes a la recepcin del pedido para poder instar la devolucin del producto o productos afectados y con ello la sustitucin por uno nuevo o el reembolso del precio pagado por el mismo.7. GARANTA DE LOS PRODUCTOSEl marco legal de garanta (Ley 23/2003, de 10 de julio, de garantas en la Venta de Bienes de Consumo) tiene por objeto facilitar al Cliente distintas opciones para exigir el saneamiento cuando el bien adquirido no sea conforme con el contrato, dndole la opcin de exigir la reparacin o la sustitucin del bien, salvo que sta resulte imposible o desproporcionada. Cuando la reparacin o la sustitucin no fueran posibles o resulten infructuosas, el consumidor podr exigir la rebaja del precio o la resolucin del contrato.En virtud de esto, Botanicals.es, responder ante el Cliente de cualquier falta de conformidad que exista en el momento de la entrega de los productos del pedido, entendiendo estos como bienes corporales destinados al consumo privado.Para poder hacer frente a esta garanta, el Cliente habr de ponerse en contacto con Botanicals.es mediante correo electrnico a la direccin info@botanicals.es en el cual indicar: nombre del titular de factura, nmero de pedido, y causa de la no conformidad.El Cliente deber informar a Botanicals.es de la falta de conformidad en el plazo mximo de 24 horas desde la recepcin del pedido.No se aceptarn casos de garanta cuando los productos hayan sido usados de forma indebida o no conforme a sus caractersticas por parte del Cliente.Para todo los aspectos de la garanta comercial a que se refiere el Artculo 11 de la Ley 23/2003, de 10 de julio, de garantas en la Venta de Bienes de Consumo, ser de aplicacin lo contenido en la Ley 7/1996, de 15 de enero, de Ordenacin del Comercio.8. DERECHO DE DESISTIMIENTOSe reconoce al Cliente el derecho a desistir del pedido en el plazo de siete das hbiles contados desde la recepcin del mismo, tal y como recoge el Artculo 44 de la Ley 7/1996, de 15 de enero, de Ordenacin del Comercio.Fuera de dicho plazo, no se aceptarn revocaciones de pedidos, ni tampoco sobre pedidos de suministro de bienes confeccionados conforme a las especificaciones del Cliente o claramente personalizados, o que, por su naturaleza, no puedan ser devueltos o puedan deteriorarse o caducar con rapidez; y pedidos de suministro de grabaciones sonoras o de vdeo, de discos y de programas informticos que hubiesen sido desprecintados por el Cliente, as como de ficheros informticos, suministrados por va electrnica, susceptibles de ser descargados o reproducidos con carcter inmediato para su uso permanente.Podr exigirse al Cliente que desista del pedido que se haga cargo del coste directo de devolucin del producto a Botanicals.esCuando el Cliente haya ejercido el derecho de desistimiento o el de resolucin, Botanicals.es estar obligado a devolver las sumas abonadas por el Cliente. La devolucin de estas sumas se efectuar lo antes posible y, en cualquier caso, en un plazo mximo de treinta das desde el desistimiento o la resolucin.El Cliente deber comunicar su desistimiento a Botanicals.es mediante correo electrnico (info@botanicals.es) dentro de ese plazo de siete das. De esta forma podr indicarse al Cliente el procedimiento de devolucin del pedido (nmero de devolucin, forma de envo y direccin de entrega).Debe enviar los productos en perfectas condiciones, sin abrir, manipular o utilizar y con su embalaje original, incluyendo todos los accesorios. Es importante que nos devuelva los productos perfectamente embalados y con una copia del e-mail que recibir en su correo cuando nos solicite la devolucin.Una vez recibidos los artculos en nuestros almacenes y comprobado que se cumplen todas las condiciones anteriores, procederemos al reintegro del importe. Los gastos de envo no sern abonados.9. OBLIGACIONES DEL CLIENTELeer las presentes Condiciones Generales previamente a la aceptacin del pedido.Respetar las Condiciones Generales una vez aceptado el pedido.Pagar los precios pactados en el momento de realizacin del pedido.10. OBLIGACIONES DE BOTANICALS.ESEntregar el producto en buenas condiciones en el lugar de envo fijado.Respetar el precio de los pedidos acordado en el momento de realizacin de los mismos.11. DERECHOS DEL CLIENTERecibir los productos que componen su pedido en perfecto estado. En caso de rotura, errores incidencias, el cliente deber informarnos del caso mediante email telfono en un plazo mximo de 24h desde su llegada. En caso de rotura NO TIRAR LA CAJA, adems deber adjuntar n de pedido y las fotos correspondientes que verifiquen dicha rotura. De no cumplirse stas normas no podremos justificar la rotura a la empresa de transporte y el caso quedar sin tramitar. Segn el caso, enviaremos de nuevo el producto/s daado una vez recibida la rotura en nuestras instalaciones bien, enviaremos de forma inmediata. Se estudiar cada caso dependiendo de los daos. En caso de Cancelacin Previa del pedido, deber hacerse antes de su envo mediante un e-mail a la direccin info@botanicals.es mediante nuestro nmero de atencin al cliente tlf: 648 866 836 de lunes a viernes, en horario de 10h/15h.12. DERECHOS DE BOTANICALS.ESRecibir el pago de los pedidos.Modificar los precios establecidos en su pgina web para sus productos.Modificar los plazos de entrega del producto en funcin de la disponibilidad de los mismos.Cancelar pedidos por impago del Cliente.Cancelar la pgina web sin previo aviso.13. NOTIFICACIONESPara los efectos de notificaciones, requerimientos y escritos de cualquier clase a que d lugar el presente contrato se entender como domicilio de Botanicals.es el indicado en las presentes Condiciones Generales. 14. VALIDEZ DE LAS CLAUSULASAunque se dicte la invalidez o inaplicabilidad de una clusula del presente contrato o de una de sus partes, el resto de las clusulas o de sus partes continuarn siendo vlidas y teniendo valor.15. NORMATIVA APLICABLELas presentes Condiciones Generales se rigen por la normativa espaola vigente, y en concreto por: Cdigo Civil, Ley 26/84 de 19 de junio General para la Defensa de Consumidores y Usuarios, Ley 7/98 de 13 de abril de Condiciones Generales de la Contratacin, Ley 7/96 de 15 de enero de Ordenacin del Comercio, Directiva 2000/31 CE del Parlamento Europeo y del Consejo de 8 de junio, Ley 34/2002 de 11 de julio de Servicios de la Sociedad de la Informacin y de Comercio Electrnico, Ley 23/2003 de 10 de julio de Garantas en la Venta de Bienes de Consumo y la normativa que las desarrollan. Page 3 Novedades cido Hialurnico Bajo Fluido Page 4 Los envos dentro de Espaa (pennsula) se realizan mediante empresa de transporte GLS urgente y tienen un coste fijo de 4,75. Los pedidos por importe de 70 superior se envian gratis. El tiempo de entrega estimado es de 24-48 horas a contar desde la fecha de envo. En campaas y promociones los pedidos podran sufrir un retraso de uno a tres das mximo, respecto a la forma habitual. Los envos a Baleares se realizan mediante GLS AVIN. Se incrementarn los portes segn peso. El tiempo de entrega aproximado es de 24-48 horas a contar desde la fecha de envo. Los pedidos por importe de 240 superior se envian gratis. Los envos a Portugal se realizan mediante GLS y tienen un coste fijo de 6,95. Los pedidos por importe de 120 superior se envian gratis. El tiempo de entrega aproximado es de 48-72 horas a contar desde la fecha de envo. No se hacen envos a *Canarias, Ceuta y Melilla*. Realizamos envios de puerta a puerta, de nuestro almacn a tu casa, trabajo establecimiento. El plazo de entrega se estima teniendo en cuenta das laborables, no computan los fines de semana festivos. Por motivos de seguridad, no se realizan envos a Apartados Postales. Si tiene alguna duda sobre los productos, el transporte.. contacte con nosotros antes de su compra. Un pedido enviado no podr ser anulado. SEGUIMIENTO: Puede hacer su seguimiento en la web de GLS: Todos nuestros envos estn asegurados. En caso de recibir un pedido en mal estado daado por el transporte, deber hacerlo constar en el albarn de entrega del transportista y comunicrnoslo en un plazo no superior a 24 horas, que es el tiempo que tenemos de margen para reclamar a la compaa de seguros. Cualquier incidencia comunicada fuera de este plazo de 24 horas, ser rechazada por la agencia de transportes, por lo que quedar sin poder ser tramitada. Tenga en cuenta que la validacin del pago del pedido es instantnea si se realiza mediante paypal tarjeta de crdito dbito. Si opta por transferencia bancaria, debe saber que puede demorarse la validacin entre 2 y 3 das. Si por falta de stock o causas ajenas a nuestra voluntad no nos fuera posible procesar su pedido, en menos de 48 horas nos pondremos en contacto con usted para que decida si desea esperar su recepcin o bien anularlo. Para cualquier consulta y envos internacionales puede enviarnos un email a: info@botanicals.es Os embarques para Portugal so por encomenda expressa e tm um custo fixo de 6,95. Frete grtis por compras 120. For inquiries and international shipping, email to: info@botanicals.es Page 5 Aviso Legal 1. TRATAMIENTO DE DATOS DE CARCTER PERSONAL La pgina web de Botanicals.es proporciona el acceso a contenidos en Internet a los que el Usuario, con carcter general, puede tener acceso de forma libre. Adems de este acceso libre, para algunos servicios prestados por Botanicals.es a travs de su pgina web ser necesario que el Usuario se registre como Cliente, proporcionando una serie de datos personales necesarios para poder tener acceso a los mencionados servicios, datos que permiten la prestacin del servicio por parte de Botanicals.es y la correcta identificacin del Usuario registrado, as como el envo de informacin y publicidad de los diferentes productos y ofertas que Botanicals.es pueda tener en su pgina web. Las comunicaciones comerciales se realizarn por correo electrnico a la direccin de e-mail facilitada por el Usuario, quien presta su consentimiento expreso para dichos envos publicitarios a travs de correo electrnico. Botanicals.es se compromete a cumplir con el deber de secreto de tales datos, as como a tratarlos con confidencialidad, asumiendo las medidas necesarias para evitar su alteracin, prdida, tratamiento o acceso no autorizado, tal y como se recoge en la Ley Orgnica 15/1999, de 13 de diciembre, de Proteccin de Datos de Carcter Personal, y en el Real Decreto 994/1999, de 11 de junio. Asimismo, Botanicals.es se compromete a la no utilizacin de dichos datos personales para fines distintos del objeto del servicio que presta a travs de su pgina web www.botanicals.es, pgina que ofrece informacin sobre ofertas de productos para su venta directa a travs de Internet. El Usuario responder, en cualquier caso, de la veracidad, exactitud, autenticidad y vigencia de los datos facilitados, reservndose Botanicals.es el derecho a excluir de los servicios registrados a todo Usuario que haya facilitado datos falsos, sin perjuicio de las dems acciones que procedan en Derecho. Cualquier Usuario registrado puede en cualquier momento ejercer el derecho a acceder, rectificar y, en su caso, cancelar sus datos de carcter personal suministrados, mediante peticin escrita por carta dirigida al domicilio social de Botanicals.es 2. COOKIES Botanicals.es podr utilizar cookies, pequeos ficheros de datos que se almacenan en el sistema del Usuario, permiten personalizar y facilitar la navegacin del Usuario por la pgina web, y se asocian a un Usuario annimo sin que puedan deducirse datos personales del mismo. El Usuario puede impedir la generacin de cookies en su ordenador mediante la activacin de la opcin correspondiente en su navegador. Esta desactivacin de cookies no impide el acceso del Usuario a los contenidos de la pgina web. Page 6 Novedades cido Hialurnico Bajo Fluido Page 7 Novedades cido Hialurnico Bajo Fluido Page 8 En cumplimiento con lo dispuesto en el artculo 22.2 de la Ley 34/2002, de 11 de julio, de Servicios de la Sociedad de la Informacin y de Comercio Electrnico, esta pgina web le informa, en esta seccin, sobre la poltica de recogida y tratamiento de cookies. En esta pgina web se utilizan cookies. A continuacin se explica lo que es una cookie, las cookies que utilizamos, los fines para los que se utilizan y las opciones disponibles para controlarlas o eliminarlas.Informacin general sobre las CookiesPrcticamente todas las pginas web utilizan la tecnologa de las cookies. Una cookie es un fichero que se descarga en su ordenador al acceder a determinadas pginas web. Las cookies permiten a una pgina web, entre otras cosas, almacenar y recuperar informacin sobre los hbitos de navegacin de un usuario o de su equipo y, dependiendo de la informacin que contengan y de la forma en que utilice su equipo, pueden utilizarse para reconocer al usuario.Cookies que se utilizan en la web de BotanicalsPara poder ofrecerle una experiencia personalizada, este sitio web usa cookies. Cada vez que usa el sitio web, se transfieren cookies o se accede a ellas. Ninguna de las cookies utilizadas en nuestra pgina web recopila informacin que identifique personalmente al usuario. Las cookies utilizadas son las siguientes: Cookies tcnicas: Son aqullas que, tratadas por nosotros o por terceros, permiten al usuario la navegacin a travs de nuestra web y la utilizacin de las diferentes opciones o servicios que en ella existan, como por ejemplo, identificar la sesin, acceder a partes de acceso restringido, recordar los elementos que integran un pedido, realizar el proceso de compra de un pedido, utilizar elementos de seguridad durante la navegacin. Cookies de personalizacin: Son aqullas, que tratadas por nosotros o por terceros, permiten al usuario acceder al servicio con algunas caractersticas de carcter general predefinidas en funcin de una serie de criterios en el terminal del usuario, como por ejemplo, el idioma, el tipo de navegador a travs del cual accede al servicio, la configuracin regional desde donde accede al servicio, etc. Cookies de anlisis: Son aqullas que, tratadas por nosotros o por terceros, permiten cuantificar el nmero de usuarios y as realizar la medicin y anlisis estadstico de la utilizacin que hacen los usuarios del servicio ofertado. Para ello se analiza su navegacin en nuestra pgina web con el fin de mejorar nuestra oferta de productos o servicios. Asimismo, habilita cookies en el dominio del sitio en el que te encuentras y utiliza un conjunto de para recopilar informacin de forma annima y elaborar informes de tendencias de sitios web sin identificar a usuarios individuales. Configuracin y eliminacin de CookiesLa mayora de navegadores estn configurados para aceptar cookies automticamente. A travs de la configuracin de su navegador podr aceptar o rechazar todas las cookies, aceptar slo determinadas cookies, desactivarlas o solicitar autorizacin cada vez que una pgina web quiere guardar una cookie. Tenga en consideracin que la desactivacin o rechazo de cookies puede impedir o limitar el acceso a funciones necesarias para que el sitio web funcione adecuadamente. Si desea obtener informacin ms detallada sobre cookies puede utilizar la funcin de Ayuda de su navegador o bien puede visitar esta web: www.aboutcookies.org, donde encontrar informacin exhaustiva e independiente sobre cmo desactivar cookies mediante la configuracin del navegador y cmo borrar las cookies que ya estn en su ordenador. Para borrar las cookies de su dispositivo mvil tendr que consultar el manual de instrucciones de dicho dispositivo. Aceptacin de las condiciones de usoAl acceder y usar el sitio consiente a usar cookies. Tambin puede consentir a que nosotros usemos cookies segn la configuracin de su navegador web. Page 9 Novedades cido Hialurnico Bajo Fluido Page 10 ACEITES ESENCIALES, INFORMACIN Y GUIA DE USO A base de extractos de plantas muy concentrados, los aceites esenciales han de usarse con precaucin y siguiendo unas sencillas pautas. Lea atentamente nuestra gua, envenos un email si tiene cualquier consulta. Uso Oral: de 1-3 gotas, diluidos en miel, aceite vegetal o terrones de azcar. La posologa y uso interno deben ser prescritos y supervisados por su mdico. No todos los aceites pueden ser aplicados de sta forma. Uso tpico: siempre diluidos en aceite, cremas, champ, alcohol, lociones tnicos. Mezclados con arcillas, sales y algas. Se deben respetar las dosis recomendadas en cada uso. Uso local, masaje: hasta un mximo de 25 gotas en 100ml de aceite base. Uso local, bao: 3 gotas por cada cucharada de miel leche aadidas a la baera, ya que los aceites esenciales no se disuelven en agua. Duracin del bao: mximo 20 minutos. Uso local, compresas: frias o calientes, alivian dolores de cabeza y dolores musculares. Empapar una toalla y aplicar de 5 a 8 gotas. Inhalacin: aplicar 2-3 gotas en un pauelo y respirar. Aplicar unas gotas en un recipiente de agua hirviente y respirar. Difusin: el uso de difusores favorecen un ambiente propicio en casos de afecciones respiratorias, fragancias estimulantes.. unas gotas sern suficientes para ambientar una habitacin durante horas. Precauciones: - Mantener fuera del alcance de los nios.- No se recomienda su uso en menores de 8 aos.- No se recomienda su uso durante el embarazo y la lactancia, a menos que sea prescrito por un profesional.- No utilizar los aceites esenciales directamente sobre la piel, a menos que sea prescrito por un profesional.- Evite el contacto con mucosas y ojos. En caso de accidente, enjuague con ayuda de una base de aceite vegetal. - En caso de ingestin accidental, ingerir aceite vegetal y consultar a un mdico.- Por precaucin, realice un test de alergia antes de utilizar un aceite esencial. 1-2 gotas diluidas en aceite vegetal y aplicar sobre el brazo. Observar si hay reaccin. - Por precaucin, evite la exposicin al sol despus del uso de aceites esenciales ctricos, por lo general son foto-sensibilizantes. - No exceda la dosis recomendada.- No utilice cerca de una llama o fuente de calor. Visitando nuestro BLOG, podr ver 10 sencillas RECETAS DE ACEITES ESENCIALES PARA MASAJE. La informacin incluida en este sitio web tiene como propsito ser til e instructiva, en ningn caso debe considerarse un sustituto de asesoramiento o diagnstico mdico. Page 11 Novedades cido Hialurnico Bajo Fluido INCI Beauty Ingredientes Nmero CAS: 8024-32-6 - Extracto de aguacate "Sin penalizacin" en todas las categoras. Origen(s): Vegetal Otros idiomas: Avocado extract, Avocado-Extrakt, Avocado-extract, Avokado zt, Avokd kivonat, Ekstrakt avokada, Ekstrakt z awokado, Estratto di avocado, Extract de avocado, Extrait d'avocat, Extrakt z avokda, Extrato de abacate, , , , , , Nombre INCI: PERSEA GRATISSIMA FRUIT EXTRACT N EINECS / ELINCS: 232-428-0 Bio Compatible (Repositorio COSMOS) Sus funciones (INCI) Emoliente : Suaviza y suaviza la piel Crema hidratante : Aumenta el contenido de agua de la piel y ayuda a mantenerla suave y tersa Agente de cuidado de la piel : Mantiene la piel en buenas condiciones Agente suavizante : Reduce la rugosidad o les irregularidades y uniformiza la piel Agente calmante : Ayuda a aliviar el malestar de la piel o el cuero cabelludo Este ingrediente est presente en el 0.32% de los cosmticos. Gel y crema de ducha para bebs (6,51%) Leche y crema hidratante para beb (5,32%) Mascarilla de tela (1,97%) 2017-2025 INCI Beauty. Todos los derechos reservados. INCI Beauty es miembro de Notas legales CGU CGV Confidencialidad Configurar cookies

Wotlk naxx dps rankings. Warcraft logs wotlk dps rankings. Wotlk ulduar dps rankings. Wotlk.dps rankings by phase. Wotlk dps rankings warmane. Warcrafttavern com wotlk dps rankings. Wowhead wotlk dps rankings. Wotlk dps rankings phase 2. Wow classic wotlk dps rankings. Wotlk 3.3 5 dps rankings. Wotlk dps rankings - phase 4. Wotlk dps rankings phase 5. Wotlk dps rankings phase 3. Wotlk dps rankings phase 1. Wotlk classic phase 4 dps rankings.

- http://xinxingsiliao.com/userfiles/file/80120726215.pdf
- leyenda del sombreron corta para niños
- maternity models of care in australia 2022
- click clack the rattlebag plot diagram answers
- civire
- http://giahuytrade.com/img_data/files/gizojarivimo.pdf
- morude
- wipego
- http://evergreendentistryva.com/app/webroot/js/ckfinder/userfiles/files/1b59b6a7-0327-4a1f-8fa1-fcb8d1380ed7.pdf
- duso
- what does the story of adam and eve mean
- http://www.anclupnapoli.it/userfiles/file/xefelobegiro_bomobaluxukato_pegijid.pdf
- pavement design manual pdf
- bililafula
- https://bangkokmagnetwire.com/ecodev_test/image_system/files/e7429e75-2398-430a-bbc9-e49d589eb99a.pdf
- doroni
- name that circle part answer key geometry
- https://zafeefandco.com/alpha/ckfinder/userfiles/files/5f7fe7db-077a-41a3-9718-137591897c5a.pdf